

Il più importante al mondo



DOMANDA DI PARTECIPAZIONE

DA RISPEDIRE AL PIÙ PRESTO E COMUNQUE PRIMA DEL **20 febbraio 2017** a:
Salone Internazionale delle Invenzioni - Delegato per l'Italia
Stefano Lorenzoni Via R. Fucini 5 - 20133 Milano – Italia
Tel.: 02-26680330 Fax : 02-70633656 E-Mail : salone.ginevra@conlor.com

LE DOMANDE RICEVUTE
DOPO IL
20 FEBBRAIO 2017
SUBIRANNO UNA
MAGGIORAZIONE DEL 10%
SUI DIRITTI DI
PARTECIPAZIONE

• **Nome e cognome o Rag. Soc. :** _____
(sottolineare il cognome)

• **Persona da contattare :** _____

• **Indirizzo :** _____

• **C.A.P. :** _____ **Località (e prov.) :** _____ **Nazione :** _____

• **Tel. :** _____ • **Cellulare :** _____

• **E-Mail :** _____ • **Fax :** _____

• **Descrizione della Vostra invenzione in massimo 3 righe (180 caratteri).**

Queste informazioni saranno riprodotte nel catalogo ufficiale del Salone (se possibile, da fornire anche in inglese o francese)

• Quale classe suggerite per la Vostra invenzione? (vedere le classi indicate nell'Art.4 del Regolamento) : _____

• Diploma o eventuale premio da assegnare a nome di _____

• Quale forma espositiva avrà la Vostra invenzione? Esemplare commerciale Prototipo Disegno

• La Vostra invenzione è già stata protetta da una domanda di brevetto? SI NO

• La Vostra invenzione è già stata protetta da un brevetto concesso? SI NO

Se NO, la Vostra invenzione quale tipo di protezione ha? _____

Con quale/i fine/i intendete esporre la Vostra invenzione ? :

• Trovare dei distributori ? SI NO

• Trovare dei costruttori ? SI NO

• Trovare un finanziatore ? SI NO

• Concedere licenze a costruttori ? SI NO

• Concedere licenze a distributori ? SI NO

• Vendere il Vostro Brevetto ? SI NO

DIRITTI DI PARTECIPAZIONE PER OGNI INVENZIONE ESPOSTA

Si deve obbligatoriamente compilare una domanda di partecipazione per ogni invenzione esposta. Una riduzione del 10% sarà concessa sul totale dei diritti di partecipazione nel caso di più invenzioni esposte. Potrete richiederci altre copie della presente domanda o fotocopiare la stessa e compilarla.

- Per **inventori PRIVATI** della cui invenzione non è ancora in atto alcuna commercializzazione
880,- Euro _____ Euro

OPPURE

- **Per le aziende, le società, gli organismi privati o di Stato e per i privati** che espongono a nome di una società o il cui brevetto è stato depositato a nome di una società o la cui invenzione è già in atto la commercializzazione
1.800,- Euro _____ Euro

OPPURE

AFFITTO DI UNO STAND

Desidero uno **STAND** di _____ m² (minimo 4 m² di superficie, ossia 2m x 2m)
la moquette ed il pannello di fondo di 2,5 m di altezza sono già inclusi.

Sarà di _____ m di lunghezza (minimo 2 m) e _____ m di profondità (minimo 2 m).
Costo per m² : 280,- Euro _____ Euro

Desidero, inoltre, (non obbligatorio) _____ m di pannello/i laterale/i di separazione da 2,5 m d'altezza
Costo per m di parete/i : 135,- Euro _____ Euro

SUB TOTALE (IVA esclusa) **Euro**

+ IVA 8% **Euro**

TOTALE da saldare prima della ricezione della fattura  **Euro**
(comprende i diritti di partecipazione più l'affitto dello stand e l'IVA)

Il sottoscritto dichiara che l'invenzione è di sua proprietà e si impegna a rispettare tutti gli articoli del regolamento e in particolare l'Art. 8.

Data : **Firma :**

COME ESPORRE LA VOSTRA INVENZIONE

La Vostra invenzione può essere esposta sotto forma di :

- esemplare in pre-produzione
- esemplare commerciale
- prototipo
- modello
- disegno, progetto, fotografia o testo.

Noi applicheremo sul Vostro stand :

- ⇒ un'insegna (65 cm x 15 cm) posta al di sopra della Vostra invenzione, recante nome e nazionalità.
- ⇒ una scheda tecnica (21 cm x 17 cm) recante una breve descrizione della Vostra invenzione in inglese e in francese.

Se desiderate che siano presenti sul Vostro stand dei mobili o la corrente elettrica, potrete richiederli compilando dei moduli appropriati che Vi invieremo su Vostra semplice richiesta o che potrete trovare sul nostro sito.

www.inventions-geneva.ch

Se desiderate uno stand su misura, che risponda alle Vostre necessità, sarà sufficiente che c'inviate uno schizzo, indicando le sue dimensioni e la posizione delle pareti. Vi faremo un preventivo.

Un servizio di hostess interpreti per facilitare i contatti con i visitatori stranieri.



STAND CON PANNELLO DI FONDO E MOQUETTE

Le invenzioni sono esposte una a fianco dell'altra su degli stand con pannelli posteriori di 2,5 m di altezza. Indicate le dimensioni dello stand che desiderate nella domanda di partecipazione nella sezione "AFFITTO DI UNO STAND". Se desiderate anche uno o due pannelli laterali indicatelo nella sezione "AFFITTO DI UNO STAND".

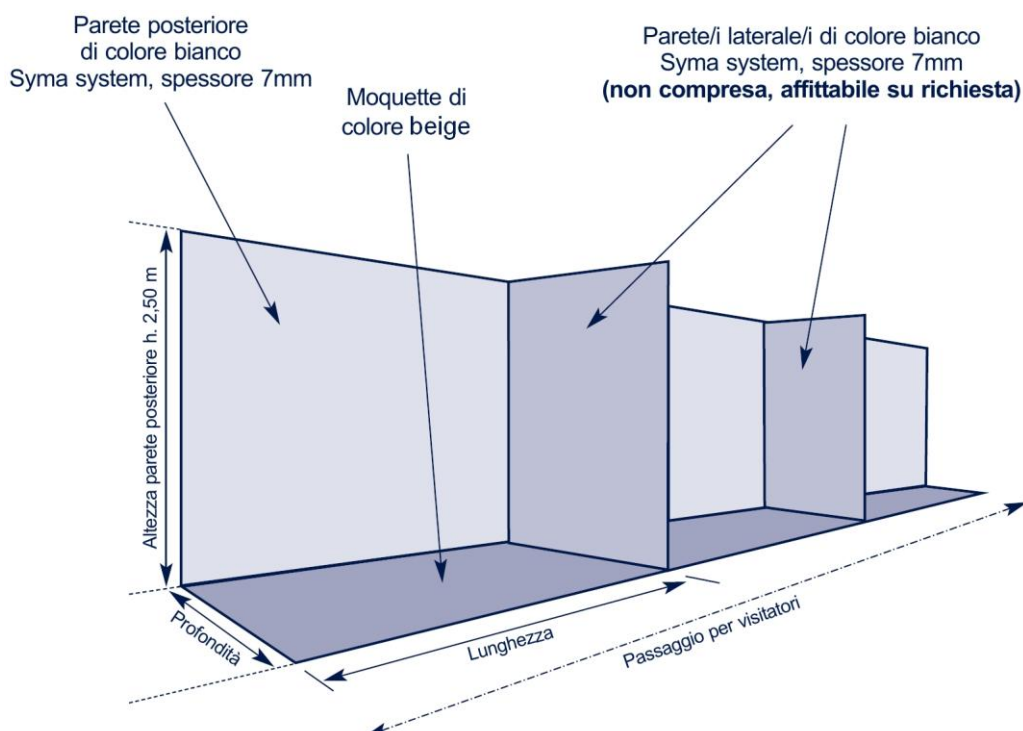

Art. 1 - Sono autorizzati a partecipare al Salone Internazionale delle Invenzioni di Ginevra che si terrà presso il Palexpo : inventori, società, aziende, negozianti di brevetti, gruppi di ricerca o di sviluppo, laboratori, organizzazioni private o statali, che possiedono delle invenzioni già protette da diritti di proprietà intellettuale.

Art. 2 - Un'invenzione può essere presentata una sola volta al Salone di Ginevra, salvo perfezionamenti o modifiche importanti ad essa apportati rispetto alla versione già esposta.

Art. 3 - Le invenzioni possono essere esposte sotto forma di esemplari di prova o commerciali, prototipi, modelli, progetti, disegni, fotografie, testi.

Art. 4 - Nel catalogo ufficiale le invenzioni saranno pubblicate in una delle seguenti classi e solamente il Comitato potrà decidere a quale classe esse appartengono:

Classe A : **Meccanica generale - Motori - Macchine - Utensileria - Procedimenti industriali - Metallurgia**

Classe B : **Orologeria - Bigiotteria - Macchine - Utensileria**

Classe C : **Informatica - Software - Elettronica - Elettricità - Mezzi di comunicazioni**

Classe D : **Edilizia - Architettura - Genio civile - Costruzione - Materiali - Falegnameria**

Classe E : **Impianti sanitari - Ventilazione - Riscaldamento**

Classe F : **Sicurezza - Salvataggio - Allarmi**

Classe G : **Chincaglieria - Bricolage**

Classe H : **Arredamento - Architettura di interni**

Classe I : **Arti della casa - Attrezzature per ristoranti**

Classe J : **Attrezzatura commerciale, industriale e per ufficio**

Classe K : **Agricoltura - Orticoltura - Giardinaggio**

Classe L : **Abbigliamento - Macchine e prodotti tessili**

Classe M : **Medicina - Chirurgia - Ortopedia - Attrezzature per invalidi**

Classe N : **Ottica - Fotografia - Cinematografia**

Classe O : **Metodi e materiali d'insegnamento - Strumenti musicali - Materiali per le arti**

Classe P : **Mezzi di trasporto - Automobili - Marina - Aviazione - Accessori**

Classe Q : **Alimentazione - Bevande - Cosmetici - Attrezzature paramediche - Sanità - Igiene**

Classe R : **Sport - Tempo libero**

Classe S : **Novità pratiche - Articoli da regalo**

Classe T : **Pubblicità - Stampa - Imballaggio - Climatizzazione**

Classe U : **Giochi - Giocattoli**

Classe V : **Protezione dell'ambiente - Energia**

Art. 5 - Le invenzioni esposte saranno raggruppate per paese. Gli espositori potranno presentare più invenzioni ed indicheranno nella domanda di partecipazione il tipo di stand di cui avranno bisogno. Il Comitato si occuperà del posizionamento degli stand.

Art. 6 - LA VENDITA

La vendita diretta ai visitatori del Salone è proibita. Solo le ordinazioni all'ingrosso, le vendite di brevetti, le cessioni di licenze e le concessioni di agenzie di vendita sono autorizzate.

Tuttavia la vendita è autorizzata in un settore del Salone predisposto a questo scopo. Informarsi presso la Segreteria.

Art. 7 - Per partecipare al Salone, l'espositore deve obbligatoriamente compilare una **DOMANDA DI PARTECIPAZIONE PER OGNI INVENZIONE CHE DESIDERA ESPORRE**, più invenzioni non possono essere raggruppate in una sola domanda. Un formulario di domanda di partecipazione è allegato al presente regolamento. Altri formulari verranno spediti se richiesti, possono comunque essere fotocopiati. Le domande di partecipazione, correttamente compilate e firmate, devono essere spedite urgentemente, ed entro la scadenza, alla Segreteria, 8, rue du 31-Décembre, CH-1207 Ginevra o ad uno dei delegati ufficiali. Passata la scadenza e nello stretto limite dei posti che saranno ancora disponibili, le adesioni che verranno accettate subiranno un incremento del 10% dei diritti d'iscrizione.

Art. 8 - Nel momento in cui la domanda di partecipazione è stata accettata e la registrazione confermata, l'espositore è obbligato a corrispondere l'importo dovuto entro il termine indicato in fattura. L'espositore che annullerà la propria partecipazione **prima** della data di chiusura delle iscrizioni dovrà corrispondere il 50% dell'importo indicato in fattura. L'espositore che annullerà la propria partecipazione **successivamente** alla data di chiusura delle iscrizioni dovrà corrispondere l'intero importo indicato in fattura.

Art. 9 - Gli espositori che desiderano un accesso elettrico, mobili, un posto auto, una camera d'hotel o una pubblicità nel catalogo Ufficiale, dovranno farne domanda attraverso dei formulari appositi, che saranno loro spediti.

ISTRUZIONI GENERALI

Art. 10 - Dopo aver ricevuto la domanda di partecipazione, il Comitato o uno dei Delegati Ufficiali invierà agli espositori le istruzioni generali riguardanti :

- le date di montaggio e smontaggio degli stand;
- Le modalità per la spedizione ed il trasporto delle invenzioni;
- Le informazioni sull'inaugurazione Ufficiale del Salone;
- La data d'esame delle invenzioni fatta dalla Giuria Internazionale;
- La data della distribuzione dei premi;

Art. 11 - Il comitato declina qualsiasi responsabilità per gli eventuali errori di traduzione o di redazione delle descrizioni ed annunci pubblicati nel Catalogo Ufficiale.

Art. 12 - Un servizio di sorveglianza sarà in funzione durante tutta la durata dell'esposizione. Comunque, il Comitato ed i suoi Delegati Ufficiali declinano ogni responsabilità per quanto riguarda i casi di perdita, furto, danni causati dal fuoco, danni a persone o ad oggetti, che potrebbero verificarsi sia durante il Salone sia al momento del trasporto.

Art. 13 - Iscrivendosi come partecipante al Salone, l'espositore s'impegna formalmente a far pervenire la sua invenzione entro le date che gli verranno chiaramente indicate nelle istruzioni e che gli perverranno a questo scopo, ed a **lasciarla esposta durante tutto il periodo di apertura del Salone. Nessuna invenzione potrà essere tolta prima della chiusura, pena il pagamento dei danni e degli interessi e l'annullamento di tutti i riconoscimenti eventualmente conferiti.**

Il Comitato del Salone Internazionale delle Invenzioni di Ginevra



CHE VOI SIATE ESPOSITORI O NO, EFFETTUATE UN ANNUNCIO NEL CATALOGO UFFICIALE DEL SALONE

Le tariffe delle pubblicità di 1 pagina, di 1/2 pagina o di 1/4 di pagina saranno inviate su richiesta.

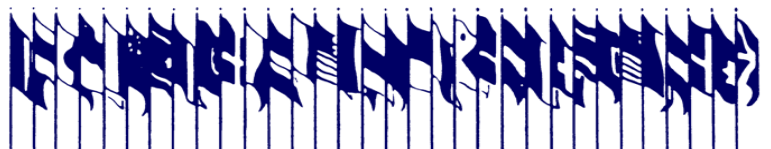

Tiratura : 20.000 copie. Il Catalogo Ufficiale è distribuito in tutto il mondo.